

# 하루만에 끝내는! 지식산업센타 분양교육 프로그램! 2차

! 기본과정 !

SPECIAL PROGRAM

장 소 서울 금천구 가산동 543-1 대성디폴리스 지하1층 대회의실

일 시 6월 1일 토요일 오전 10시 ~ 오후 5시



**5교시** 점프부동산 플랫폼을 활용한 영업방법  
(오후 03:00 ~ 오후 03:50)

강의-박희영 교수

^점프부동산 플랫폼을 통한 계약 성공 사례 공유

^점프부동산 플랫폼을 활용한 영업방법 및 고객 관리 방법

철인그룹(주) 박희영 본부장

[www.jumpapp.co.kr](http://www.jumpapp.co.kr)



뉴스 | 관련도순 | 최신순



### [“1만2000명의 ‘기부천사’가 스마트폰 속에 들어왔어요”](#)

경향신문 | A23면 TOP | 2016.03.24. | 네이버뉴스 |

2013년 8월 첫선을 보인 이후 매달 30만~200만원의 기부금을 모으고 있는 ‘도너도넛’의 박희영(37)·고영국(37) 공동대표를 지난 23일 서울 서초구 반포동에 있는 사무실에서 만났다. 기부를 실천할 수 있는 애플리케이션...

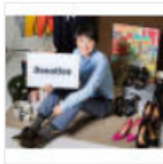

### [스토리가 있는 기부 앱 ‘도너도넛’ 박희영 대표](#) topclass | 2015.11.13. |

초반에는 도너도넛 멤버들이 지인들에게 앱을 홍보하면서 사용자들을 모았다. 박희영 대표가 근무하고 있는 회사에서 신형 휴대폰을 출시하면서 도너도넛과 연계하여 이벤트를 진행했을 때 사용자 수가 대폭 늘기도 했다....



### [따뜻한 마음을 ‘스마트 기부’로~](#)

디지털타임스 | 13면 TOP | 2013.12.12. | 네이버뉴스 |

도너도넛(대표 박희영)은 중고물품, 쿠폰구매 등으로 기부를 할 수 있는 앱이다. 개인들이 사용하지 않는 중고 물품을 도너도넛 플랫폼에 올려 판매되면 판매금액 전액이 8개 사회복지단체에 기부된다. 또한 커피, 음식...



### [“나눔이에요, 기부는 우월해서 도와준단 느낌이 들잖아요”](#)

한겨레 | 25면 TOP | 2012.09.27. | 네이버뉴스 |

기부물품의 거래가 이뤄질 때마다 최소한의 수수료를 떼는 방안도 고심하고 있고요.”(박희영) 15명의 도너도넛팀 멤버들이 새로 설립하는 소셜 벤처 사업체에서 모두 전업 근무하지는 않을 것이다. “아마도 기존 직장애...

# 많은 현장 카톡방

---

# 카톡방 초대 해 주세요

# 팔수 있는 호실은 ?

---

# 카톡방을 참고

#고객에게 브리핑은 어떻게 ?

# 브리핑 자료는 항상 인쇄

---

# 웹하드로 가세요

# 선유도를 브리핑 하는데 고객이 안양을 물어보면

---

# 당황 스럽죠

#자료는 어떻게 #누구에게 문의하지

# 이제 변화해야 합니다 !

---

# 부동산 시장 변화  
#프롭테크 시대 #수요자 중심 시장

# 어차피 누군가는 합니다.

---

# 경쟁  
#고객의 눈높이





---

# 경쟁  
#고객의 눈높이



---

# 분양대행사 철인그룹(주)  
#지식산업센터 분양 플랫폼 점프  
#최초로 시도

# 지식산업센터 분양 시장 먼저 시작하세요 !

---

# 선점효과

#적극적인 지원 #우리는 같은 편

현장명, 지명, 지하철등

Q 검색

#더블역세권 #3기신도시호재 #GTX호재 #전철역도보5분 #전철역도보10분  
#광교신도시 #신분당선 #서울역세권 #마곡지구 #분양마감임박

자식산업센터 NO.1 플랫폼 JUMP



앱 공유하기

## 테마별 안내



전체현장



상세검색



인기현장



추천현장



가산디지털단지



고객관리



본부장연락처

광고관리, 현장관리, 문서작업,  
고객관리, 계약관리는

**‘점프부동산’ 앱에 맡기시고**

**‘영업’에 집중하세요 !**



실시간 분양정보 조회로

**분양**이 쉬워진다.

---

# 점프앱을 통한 계약 성공 사례 공유

---

2019년 4월 27일(토)

# 방문영업 시 점프앱 설치

---

# 가양역 #방문영업 # 실입주  
# 고객이 점프앱 사용



 **홍보관위치 확인**

현장정보 상담북 호실현황표 공지사항 자료실 동영상

호실을 클릭하면 상세정보를 볼 수 있습니다.

상세검색

호실상태 ☐ 분양가능 126 ☐ 홀딩 1 ☐ 가계약 2

호실구분 ☐ 공장 425 ☐ 근생 70 ☐ 업무지원 98

☐ 전용/분양면적 숨기기

층수	총 593개 호실																																	
17	1701 9/17	1702 8/16	1703 8/16	1704 9/19	1705 12/24	1706 11/21	1707 11/21	1708 11/23	1709 12/24	1710 11/23	1711 11/23	1712 11/23	1713 11/23	1714 13/26	1715 12/24	1716 10/21	1717 10/21	1718 10/21	1719 10/21	1720 10/21	1721 10/21	1722 10/21	1723 10/21	1724 10/21	1725 10/21	1726 10/21	1727 10/21	1728 10/21	1729 13/26	1730 11/22				
16	1601 8/16	1602 8/16	1603 8/16	1604 8/16	1605 8/16	1606 9/19	1607 12/24	1608 11/21	1609 11/21	1610 11/21	1611 11/21	1612 11/21	1613 12/24	1614 11/23	1615 11/23	1616 11/23	1617 11/23	1618 13/26	1619 12/24	1620 10/21	1621 10/21	1622 10/21	1623 10/21	1624 10/21	1625 10/21	1626 10/21	1627 10/21	1628 10/21	1629 10/21	1630 10/21	1631 10/21	1632 12/24	1633 13/26	1634 11/22
15	1501 8/16	1502 8/16	1503 8/16	1504 8/16	1505 8/16	1506 9/19	1507 12/24	1508 11/21	1509 11/21	1510 11/21	1511 11/21	1512 11/21	1513 12/24	1514 11/23	1515 11/23	1516 11/23	1517 11/23	1518 15/28	1519 12/24	1520 10/21	1521 10/21	1522 10/21	1523 10/21	1524 10/21	1525 10/21	1526 10/21	1527 10/21	1528 10/21	1529 10/21	1530 10/21	1531 10/21	1532 10/21	1533 13/26	1534 11/22
14	1401 8/16	1402 8/16	1403 8/16	1404 8/16	1405 8/16	1406 9/19	1407 12/24	1408 11/21	1409 11/21	1410 11/21	1411 11/21	1412 11/21	1413 12/24	1414 11/23	1415 11/23	1416 11/23	1417 11/23	1418 13/26	1419 12/24	1420 10/21	1421 10/21	1422 10/21	1423 10/21	1424 10/21	1425 10/21	1426 10/21	1427 10/21	1428 10/21	1429 10/21	1430 10/21	1431 10/21	1432 12/24	1433 13/26	1434 11/22
13	1301 8/16	1302 8/16	1303 8/16	1304 8/16	1305 8/16	1306 9/19	1307 12/24	1308 11/21	1309 11/21	1310 11/21	1311 11/21	1312 11/21	1313 12/24	1314 11/23	1315 11/23	1316 11/23	1317 11/23	1318 13/26	1319 12/24	1320 10/21	1321 10/21	1322 10/21	1323 10/21	1324 10/21	1325 10/21	1326 10/21	1327 10/21	1328 10/21	1329 10/21	1330 10/21	1331 10/21	1332 12/24	1333 13/26	1334 11/22
12	1201 8/16	1202 8/16	1203 8/16	1204 8/16	1205 8/16	1206 9/19	1207 12/24	1208 11/21	1209 11/21	1210 11/21	1211 11/21	1212 11/21	1213 12/24	1214 11/23	1215 11/23	1216 11/23	1217 11/23	1218 12/28	1219 12/24	1220 10/21	1221 10/21	1222 10/21	1223 10/21	1224 10/21	1225 10/21	1226 10/21	1227 10/21	1228 10/21	1229 10/21	1230 10/21	1231 10/21	1232 12/24	1233 13/26	1234 11/22
11	1101 8/16	1102 8/16	1103 8/16	1104 8/16	1105 8/16	1106 9/19	1107 12/24	1108 11/21	1109 11/21	1110 11/21	1111 11/21	1112 11/21	1113 12/24	1114 11/23	1115 11/23	1116 11/23	1117 11/23	1118 13/26	1119 12/24	1120 10/21	1121 10/21	1122 10/21	1123 10/21	1124 10/21	1125 10/21	1126 10/21	1127 10/21	1128 10/21	1129 10/21	1130 10/21	1131 10/21	1132 12/24	1133 13/26	1134 11/22
10	1001 8/16	1002 8/16	1003 8/16	1004 8/16	1005 8/16	1006 9/19	1007 12/24	1008 11/21	1009 11/21	1010 11/21	1011 11/21	1012 11/21	1013 12/24	1014 11/23	1015 11/23	1016 11/23	1017 11/23	1018 13/26	1019 12/24	1020 10/21	1021 10/21	1022 10/21	1023 10/21	1024 10/21	1025 10/21	1026 10/21	1027 10/21	1028 10/21	1029 10/21	1030 10/21	1031 10/21	1032 12/24	1033 13/26	1034 11/22
9	901 8/16	902 8/16	903 8/16	904 8/16	905 8/16	906 9/19	907 12/24	908 11/21	909 11/21	910 11/21	911 11/21	912 11/21	913 12/24	914 11/23	915 11/23	916 11/23	917 11/23	918 13/26	919 12/24	920 10/21	921 10/21	922 10/21	923 10/21	924 10/21	925 10/21	926 10/21	927 10/21	928 10/21	929 10/21	930 10/21	931 10/21	932 12/24	933 13/26	934 11/22
8	801	802	803	804	805	806	807	808	809	810	811	812	813	814	815	816	817	818	819	820	821	822	823	824	825	826	827	828	829	830	831	832	833	834

# 계약 성공 !

---

#고객 문의 계속 이어짐  
#앱은 소문을 타고

# 지인에게 점프앱 설치

---

# 금정역 #지인영업 #실입주  
#지인이 고객에게 앱 설치

# 계약 성공 !

---

#감사해요. 친구  
#더욱 활용해 보자

# 투자자에게 앱설치

---

# 20명설치 20명 문의  
# 앱사용법안내 # 현장투어

# 고객에게 점프앱 사용법 가이드

---

# 점프앱 사용법 설명 하면서 고객과 친해지기  
#분양상담사만 알고 있던 정보를 볼 수 있다고  
소개하기

# 계약 진행 잠재고객 확보

---

# 적극적인 앱 사용법 가이드

---

# 점프앱을 활용한 영업방법 및 고객 관리 방법

---

2019년 6월 1일(토)



# 매니저로 가입하기

---

# 매니저가 무엇인가요 ?

#어떻게 가입하나요 ?

[www.jumpapp.co.kr](http://www.jumpapp.co.kr)

접속

---

# 홈페이지 주소

#모바일웹 지원

# 구글플레이 ‘점프 부동산’ 검색

---

# 점프부동산 검색

매니저 전용 로그인 / 회원가입 메뉴 입니다.

매니저 로그인

매니저 회원가입

아이디

• • • • •

비밀번호는 8~16자, 영문, 숫자의 조합으로 입력해주세요.

비밀번호 확인

이름

휴대전화번호

인증번호전송

휴대폰번호 입력 후 '인증번호전송' 클릭!

인증번호 6자리 숫자 입력

인증번호확인

인증번호 입력 후 '인증번호확인' 클릭!

이메일

추천인을 입력하기 위해서는 클릭해주세요.

☐ 이용약관에 동의 합니다. [내용보기](#)

# 실시간 분양정보 조회 가능

---

# 분양이 쉬워진다  
#많은 현장을 영업한다



---

# 분양이 쉬워진다  
# 많은 현장을 영입한다

전체현장

인기현장

추천현장



가산 에이스비즈프레

분: 41 전: 16

입주예정 : 2019년 8월 예정



인천테크노벨리U1

분: 617 철: 12 가: 27

입주예정 : 2021년 하반기



선유도 투웨니퍼스트 벨리

분: 44 전: 1

입주예정 : 2020년 12월경



광명 G타워

입주예정 : 2021년 12월



안양2차 SK V1 center

분: 61 가: 1

입주예정 : 2021년 1월예정



독섬역 더 스페이스타워

분: 38 철: 9

입주예정 : 2020년 하반기 6월 예정



가산 아이에스 BIZ타워

분: 209

입주예정 : 2020년 말



광교중앙역 SK VIEW

분: 407

입주예정 : 2021년 초



홈 현장 마이페이지 영업정보 고객센터 앱 공유방법 교육

heymax님 로그인중

암호변경

로그아웃

## 가산 에이스비즈포레

문의 : 박희영 010-6401-9807

대지 위치 확인

홍보관위치 확인

현장정보    상담복    도면    호실현황표    공지사항    자료실    전단지    현장사진

호실을 클릭하면 상세정보를 볼 수 있습니다.

### 상세검색

호실상태    분양가능 45    가계약 2

호실구분    공장 237    근생 12    가숙사 66

기타    전용/분양면적 숨기기

층수	총 315개 호실																							
13	1301 7 / 15	1302 7 / 15	1303 7 / 15	1304 7 / 15	1305 7 / 15	1306 7 / 15	1307 7 / 15	1308 7 / 15	1309 7 / 15	1310 7 / 15	1311 7 / 15	1312 7 / 15	1313 7 / 15	1314 7 / 15	1315 7 / 15	1316 7 / 15	1317 7 / 15	1318 7 / 15	1319 7 / 15	1320 7 / 15	1321 7 / 15	1322 7 / 15	1323 7 / 15	1324 7 / 15
12	1201 7 / 15	1202 7 / 15	1203 7 / 15	1204 7 / 15	1205 7 / 15	1206 7 / 15	1207 7 / 15	1208 7 / 15	1209 7 / 15	1210 7 / 15	1211 7 / 15	1212 7 / 15	1213 7 / 15	1214 7 / 15	1215 7 / 15	1216 7 / 15	1217 7 / 15	1218 7 / 15	1219 7 / 15	1220 7 / 15	1221 7 / 15	1222 7 / 15	1223 7 / 15	1224 7 / 15
11	1101 7 / 15	1102 7 / 15	1103 7 / 15	1104 7 / 15	1105 7 / 15	1106 7 / 15	1107 7 / 15	1108 7 / 15	1109 7 / 15	1110 7 / 15	1111 7 / 15	1112 7 / 15	1113 8 / 16	1114 8 / 16	1115 8 / 16	1116 8 / 16	1117 8 / 16	1118 8 / 16	1119 7 / 15	1120 7 / 15	1121 7 / 15	1122 7 / 15	1123 7 / 15	1124 7 / 15
10	1001 14 / 27	1002 11 / 22	1003 12 / 23	1004 12 / 23	1005 12 / 23	1006 12 / 23	1007 12 / 23	1008 12 / 23	1009 12 / 23	1010 12 / 23	1011 12 / 23	1012 12 / 23	1013 12 / 23	1014 10 / 19	1015 12 / 23	1016 12 / 23	1017 12 / 23	1018 12 / 23	1019 12 / 23	1020 12 / 23	1021 12 / 23	1022 12 / 23	1023 12 / 23	1024 12 / 23
9	901 14 / 27	902 11 / 22	903 12 / 23	904 12 / 23	905 13 / 25	906 13 / 25	907 12 / 23	908 12 / 23	909 12 / 23	910 12 / 23	911 12 / 23	912 10 / 19	913 12 / 23	914 12 / 23	915 12 / 23	916 12 / 23	917 12 / 23	918 12 / 23	919 12 / 23	920 12 / 23	921 12 / 23	922 12 / 23	923 12 / 23	924 11 / 22
8	801 14 / 27	802 11 / 22	803 12 / 23	804 12 / 23	805 13 / 25	806 13 / 25	807 12 / 23	808 12 / 23	809 12 / 23	810 12 / 23	811 12 / 23	812 16 / 32	813 12 / 23	814 12 / 23	815 12 / 23	816 12 / 23	817 12 / 23	818 12 / 23	819 12 / 23	820 12 / 23	821 12 / 23	822 12 / 23	823 12 / 23	824 11 / 22
7	701 14 / 27	702 11 / 22	703 12 / 23	704 12 / 23	705 13 / 25	706 13 / 25	707 12 / 23	708 12 / 23	709 12 / 23	710 12 / 23	711 12 / 23	712 16 / 32	713 12 / 23	714 12 / 23	715 12 / 23	716 12 / 23	717 12 / 23	718 12 / 23	719 12 / 23	720 12 / 23	721 12 / 23	722 12 / 23	723 12 / 23	724 11 / 22
6	601 14 / 27	602 11 / 22	603 12 / 23	604 12 / 23	605 13 / 25	606 13 / 25	607 12 / 23	608 12 / 23	609 12 / 23	610 12 / 23	611 12 / 23	612 16 / 32	613 12 / 23	614 12 / 23	615 12 / 23	616 12 / 23	617 12 / 23	618 12 / 23	619 12 / 23	620 12 / 23	621 12 / 23	622 12 / 23	623 12 / 23	624 11 / 22
5	501 14 / 27	502 11 / 22	503 12 / 23	504 12 / 23	505 13 / 25	506 13 / 25	507 12 / 23	508 12 / 23	509 12 / 23	510 12 / 23	511 12 / 23	512 16 / 32	513 12 / 23	514 12 / 23	515 12 / 23	516 12 / 23	517 12 / 23	518 12 / 23	519 12 / 23	520 12 / 23	521 12 / 23	522 12 / 23	523 12 / 23	524 11 / 22
4	401 14 / 27	402 11 / 22	403 12 / 23	404 12 / 23	405 13 / 25	406 13 / 25	407 12 / 23	408 12 / 23	409 12 / 23	410 12 / 23	411 12 / 23	412 16 / 32	413 12 / 23	414 12 / 23	415 12 / 23	416 12 / 23	417 12 / 23	418 12 / 23	419 12 / 23	420 12 / 23	421 12 / 23	422 12 / 23	423 12 / 23	424 11 / 22
3	301 14 / 27	302 11 / 22	303 12 / 23	304 12 / 23	305 13 / 25	306 13 / 25	307 12 / 23	308 12 / 23	309 12 / 23	310 12 / 23	311 12 / 23	312 16 / 32	313 12 / 23	314 12 / 23	315 12 / 23	316 12 / 23	317 12 / 23	318 12 / 23	319 12 / 23	320 12 / 23	321 12 / 23	322 12 / 23	323 12 / 23	324 11 / 22
2	201 ...	202 ...	203 ...	204 ...	205 ...	206 ...	207 ...	208 ...	209 ...	210 ...	211 ...	212 ...	213 ...	214 ...	215 ...	216 ...	217 ...	218 ...	219 ...	220 ...	221 ...	222 ...	223 ...	224 ...



## 가산 에이스비즈포레

문의 : 박희영 010-6401-9807

현장정보 상담북 도면 호실현황표 공지

호실을 클릭하면 상세정보를 볼 수 있습니다.

상세검색

호실상태

☒ 분양가능 45 ☒ 가계약 2

호실구분

☒ 공장 237 ☒ 근생 12 ☒ 기숙사 66

기타

☐ 전용/분양면적 숨기기

호실명 914

호실구분 공장

전용 / 분양면적 38.43㎡ (11.63평) / 76.71㎡ (23.20평)

평단가 835만원

공급금액 1억9,376만원

보증금 / 월세 0만원 / 0만원

관심 / 계약호실

②

☒ 관심호실 등록 하기

☐ 계약호실 등록 하기

닫기

층수	총 315개 호실																							
13	1301 7/15	1302 7/15	1303 7/15	1304 7/15	1305 7/15	1306 7/15	1307 7/15	1308 7/15	1309 7/15	1310 7/15	1311 7/15	1312 7/15	1313 7/15	1314 7/15	1315 7/15	1316 7/15	1317 7/15	1318 7/15	1319 7/15	1320 7/15	1321 7/15	1322 7/15	1323 7/15	1324 7/15
12	1201 7/15	1202 7/15	1203 7/15	1204 7/15	1205 7/15	1206 7/15	1207 7/15	1208 7/15	1209 7/15	1210 7/15	1211 7/15	1212 7/15	1213 7/15	1214 7/15	1215 7/15	1216 7/15	1217 7/15	1218 7/15	1219 7/15	1220 7/15	1221 7/15	1222 7/15	1223 7/15	1224 7/15
11	1101 7/15	1102 7/15	1103 7/15	1104 7/15	1105 7/15	1106 7/15	1107 7/15	1108 7/15	1109 7/15	1110 7/15	1111 7/15	1112 7/15	1113 8/16	1114 8/16	1115 8/16	1116 8/16	1117 8/16	1118 8/16	1119 7/15	1120 7/15	1121 7/15	1122 7/15	1123 7/15	1124 7/15
10	1001 14/27	1002 11/22	1003 12/23	1004 12/23	1005 12/23	1006 12/23	1007 12/23	1008 12/23	1009 12/23	1010 12/23	1011 12/23	1012 12/23	1013 12/23	1014 10/19	1015 12/23	1016 12/23	1017 12/23	1018 12/23	1019 12/23	1020 12/23	1021 12/23	1022 12/23	1023 12/23	1024 12/23
9	901 14/27	902 11/22	903 12/23	904 12/23	905 13/25	906 13/25	907 12/23	908 12/23	909 12/23	910 12/23	911 12/23	912 10/19	913 12/23	914 12/23	915 12/23	916 12/23	917 12/23	918 12/23	919 12/23	920 12/23	921 12/23	922 12/23	923 12/23	924 11/22
8	801 14/27	802 11/22	803 12/23	804 12/23	805 13/25	806 13/25	807 12/23	808 12/23	809 12/23	810 12/23	811 12/23	812 16/32	813 12/23	814 12/23	815 12/23	816 12/23	817 12/23	818 12/23	819 12/23	820 12/23	821 12/23	822 12/23	823 12/23	824 11/22
7	701 14/27	702 11/22	703 12/23	704 12/23	705 13/25	706 13/25	707 12/23	708 12/23	709 12/23	710 12/23	711 12/23	712 16/32	713 12/23	714 12/23	715 12/23	716 12/23	717 12/23	718 12/23	719 12/23	720 12/23	721 12/23	722 12/23	723 12/23	724 11/22

# 현장정보, 상담북, 도면 공지사항, 자료실 등

---

# 분양이 쉬워진다

#분양정보가 많다



---

# 탭북으로 브리핑  
# 신뢰, 호감 상승

63빌딩 1.6배, 축구장 39배

# 부평 투자의 **큰판**을 열다

인천테크노밸리

**U1center**



## 비즈니스를 위한 최적의 입지

365일 상권이 형성된 주거 밀집지역으로 산업단지와의 가깝게까지 가까운 물류 이동이 편리한 최적의 비즈니스 입지를 자랑합니다.

## 편리한 물류이동을 위한 쾌속교통망

인천호선 갈산역 도보 5분 7호선 부평구청역 도보 10분의 역세권 입지로 경인고속도로 부평IC 차랑 5분거리, 서울외곽순환도로 진출입이 용이합니다.

## 대규모 산단 배후수요와 주거수요

인근 약 14만5천여명의 산업단지 수요 및 기업체 배후수요를 거느리며, 약 1만2천여명의 주거 배후수요로 공실을 걱정하지 않는 성공 투자처입니다.

## 대규모 개발호재와 하나된 높은 미래가치

지하철 2호선 7호선 연장사업 추진 GTX-B 연장사업 추진 및 경인고속도로 지하화와 사업(2025) 등의 풍부한 개발호재로 미래가치가 높습니다.

# 상담북 실시간 조회

## 가산 에이스비즈포레

문의 : 박희영 010-6401-9807

대지 위치 확인

홍보관위치 확인

[현장정보](#) [상담복](#) [도면](#) [호실현황표](#) [공지사항](#) [자료실](#) [전단지](#) [현장사진](#)

50 개씩

검색:

파일명

↕

용량

↓

최종수정일

↕

가산 에이스 비즈포레 장점 5가지.txt

0.2KB

2019-04-18

가산 에이스비즈포레 지하1층 분석.txt

0.7KB

2019-03-27

@@@-지상12층 copy.JPG

1,577.1KB

2019-04-17

@@@-지상13층 copy.jpg

1,612.9KB

2019-04-17

@@@-지상11층 copy.JPG

1,901.7KB

2019-04-17

2017.03.20 디자인수 가산동 지식산업센터 조경\_2층휴게공간.JPG

10,100.5KB

2019-04-17

2017.03.17 디자인수 가산동 지식산업센터 조경\_옥상.JPG

10,600.3KB

2019-04-17

ACE 비즈포레분양제안서\_vat포함.pptx

11,461.7KB

2019-03-27

# 고객에게 점프앱 설치하기

---

# 분양이 쉬워진다  
#점프앱이 영업한다



현장명, 지명, 지하철등

Q 검색

#더블역세권 #3기신도시호재 #GTX호재 #전철역도보5분 #전철역도보10분  
#광교신도시 #신분당선 #서울역세권 #마곡지구 #분양마감임박

지식산업센터 NO.1 플랫폼 JUMP

 **앱 공유하기**

## 테마별 안내



전체현장



상세검색



인기현장



추천현장



가산디지털단지



고객관리



본부장연락처

## 1. '점프' 앱 공유하기

**앱 설치 URL** 은 안드로이드 앱 설치화면으로 연결되는 링크입니다.  
카카오톡, 문자, 블로그 등을 통해 '**점프**' 앱을 소개해 보세요.

 **안드로이드 앱 설치 URL** [https://play.google.com/store/apps/details?id=com.osmmobile&referrer=cj\\_man%3Dheydux](https://play.google.com/store/apps/details?id=com.osmmobile&referrer=cj_man%3Dheydux)

[복사](#)

- 1) 고객에게 앱 설치 URL 을 전달 하시면
- 2) 앱 설치 화면에서 '**박희영**' 님이 담당자로 자동 입력 됩니다. ( 고객에게 별도로 '담당자'입력을 안내 하실 필요 없습니다. )  
고객에게 설치해준 앱 실행 시 뜨는 첫 화면입니다.

전화번호 인증을 통한  
간단한 회원가입으로  
철인그룹의 유용한 정보를 받아보세요

담당자 앱설치 URL 을 전달해준 분의  
이름으로 자동 입력됨

담당자(담당직원)를 입력해 주시면, 분량정보를 더  
신속하게 전달받으실 수 있습니다.

내 번호 내 번호 가져오기

☐ 전체동의

개인정보처리방침 ☐ 약관동의

이용약관 ☐ 약관동의



**고객은 분양현장을  
쇼핑한다.**

---

**# 심심할때 점프앱  
#궁금하면 바로 전화**

현장명, 지명, 지하철등

Q 검색

#더블역세권 #3기신도시호재 #GTX호재 #전철역도보5분 #전철역도보10분  
#광고신도시 #신분당선 #서울역세권 #마곡지구 #분양마감임박

지식산업센터 NO.1 플랫폼 JUMP ▶ 앱 공유하기

## 테마별 안내



전체현장



상세검색



인기현장



추천현장



가산디지털단지



고객관리



본부장연락처

## 가산 에이스비즈포레

문의 : 박희영 010-6401-9807

[📍대지 위치 확인](#)

[📍홍보관위치 확인](#)

[현장정보](#)
[상담북](#)
[도면](#)
[호실현황표](#)
[공지사항](#)
[자료실](#)
[전단지](#)
[현장사진](#)



# 고객관리

---

# 고객의 관심을 알 수 있음  
#화장실 가서 고객은 점프앱을 사용한다

**고객관리**
**관심호실**
**계약호실**

성명	생년월일	휴대전화번호	이메일	최근접속일	최근조회현장 (조회일자)	비고	설정
한재훈		010-5511-1325		2019-04-25			<a href="#">수정</a>
박건보인		010-5511-3644		2019-04-24	가산 K1 타워 (2019-04-24)		<a href="#">수정</a>
정재웅		010-5511-2004		2019-04-25	수원벤처밸리 2차 (2019-04-23)		<a href="#">수정</a>
김원진		010-5511-2005		2019-04-22			<a href="#">수정</a>
이정민		010-5511-3462		2019-04-22	안양2차 SK V1 center (2019-04-22)		<a href="#">수정</a>
김민준		010-5511-9123		2019-04-21			<a href="#">수정</a>
최종현		010-5511-9003		2019-04-24	문래 SK V1 center (2019-04-24)		<a href="#">수정</a>
권성우		010-6512-1640		2019-04-19	강서구 등촌동 한성자동차 부지 (2019-04-19)		<a href="#">수정</a>
이병배		010-4192-1454		2019-04-19			<a href="#">수정</a>



고객이 현장을 확인 시 문자가 옵니다.

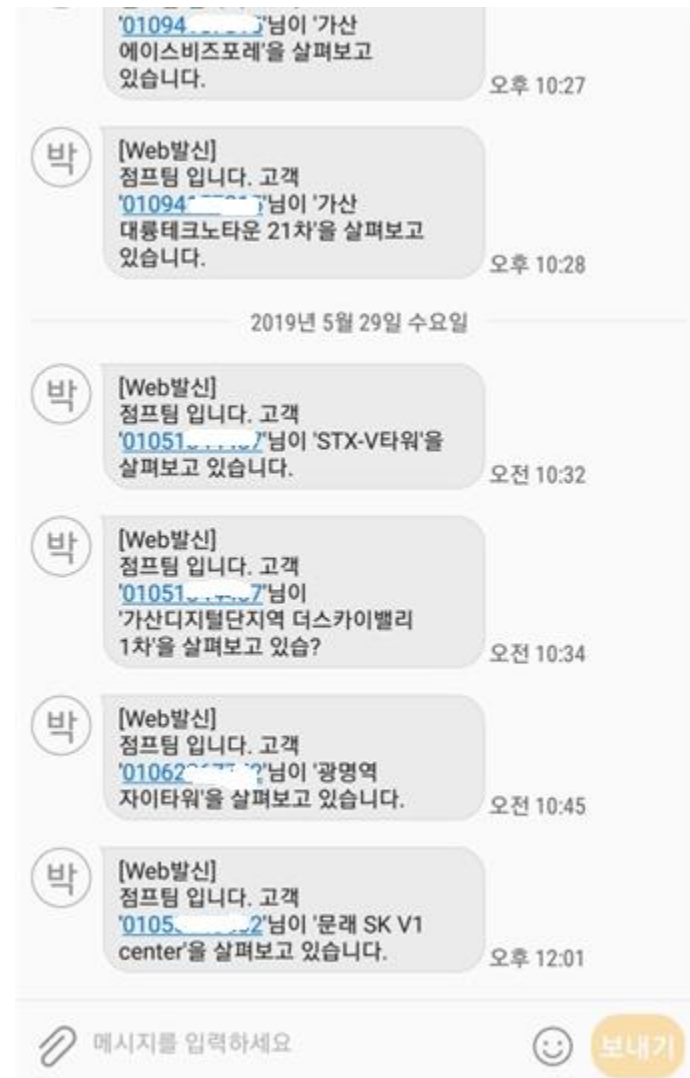

# 고객에게 앱 설치 귀찮아 !

---

# 뒤따르는 의문들

#과연 잘될까 ?

#고객정보를 빼앗길까 ?

# 호감 상승 새로운 영업 방식

---

# 전문성 어필  
# 신뢰감 팍팍 상승  
# 2차 영업 기회



# 카톡 영업

---

# 고객에게 쉽게 자료전송  
#카톡 공유하기



홈 현장 마이페이지 영업정보 고객센터

heydux 님 로그인중

암호변경

로그아웃

공유하기



<https://www.jumpapp.co.kr/>

복사

가산 에이스비즈포레  
문의 : 박희영 010-6401-9807

현장정보 상담북 도면 호실현황표 공지사항 자료실 전단지 현장사진



퀵메뉴 ▾



무료투어



관심호실



공유하기

본부장  
연락처

퀵메뉴닫기

**‘점프 부동산’ 앱을 적극  
이용하세요 !  
연락처 : 010-6401-9807**

---

**# 많이 활용하세요 ^^  
#확실하게 도와 드립니다.**

이상입니다

고맙습니다